DELİLARUS

"MAYMUNLARIN DA OKUYABİLDİĞİ İLK VE TEK ANSİKLOPEDİ"

A'DAN U'YA Z'DEN F'YE
TAMAMI 8 SAYFA . YANİ BİR FASİKÜL,
ZATEN O DA TOPLAM 20 CİLT EDİYOR.

DEV YAYIN KADROSU

Biyoloji: Darwın **Matematik:** Salvador Dali **Coğrafya:** Maamut Hoca **Felsefe:** Mustafa Topaloglu **Tarih:** Alparslan Türkeş **İnkilap Tarihi:** N.Erbakan **Beden Eğitimi:** Akrep Nalan **Milli Güvenlik :** Abdullah Öcalan **Güzel Sanatlar:** Alp Tamer **Din Bilgisi:** Salman Rushdi **Ekonomi:** Kenan Evren **Mizah:** Sedat Öztürk **Siyasal Bilgiler:** Hanife Şükrü Yavuz **Çarpık İlişkiler:** Levent Erden **Kepek Sorunları :** Oğuz Hakikierden

GANİ MÜJDE

BİRLEŞMİŞ MİLLETLER

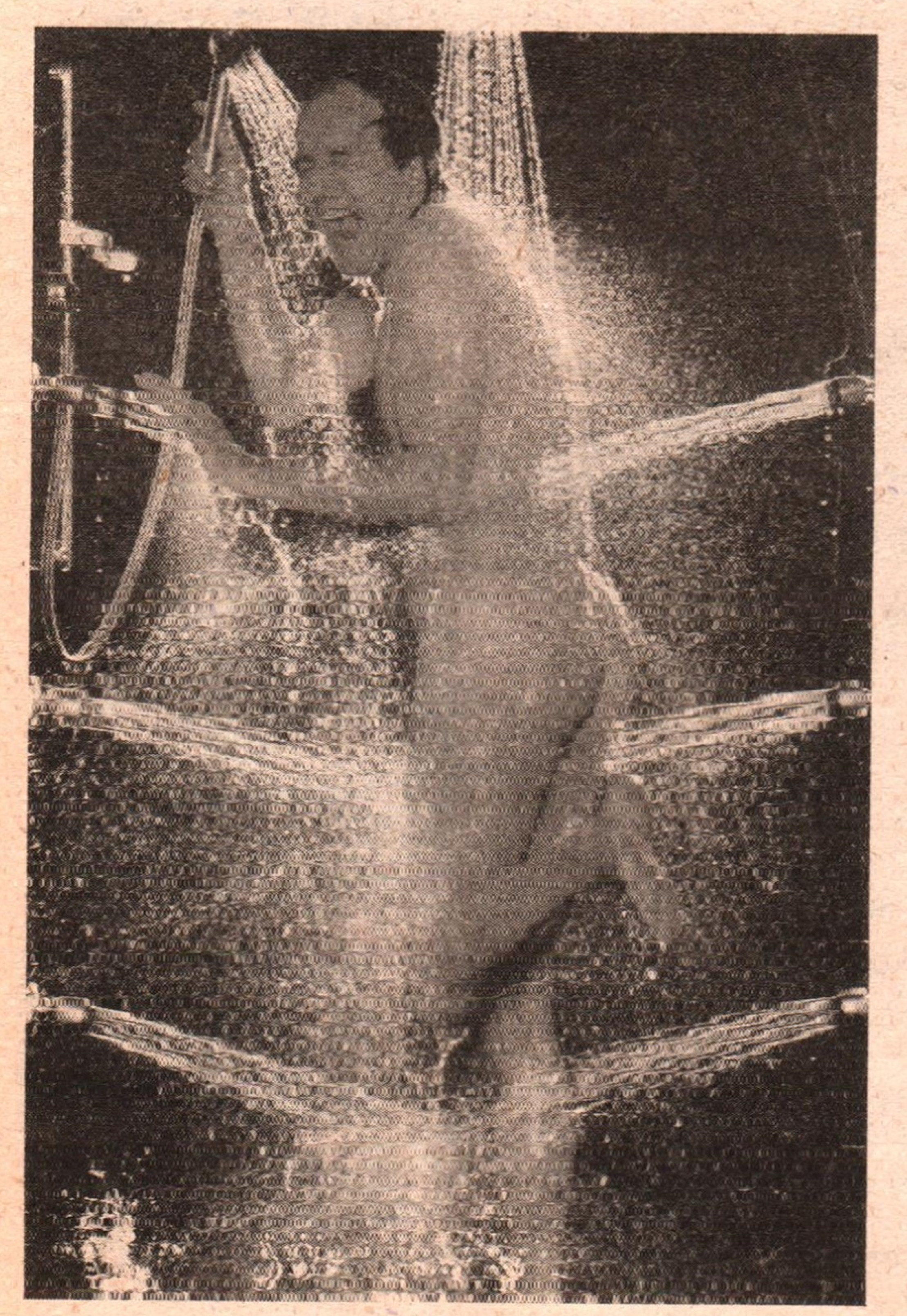

NURETTİN SÖZEN

HARF: Kitapları okumamızı sağlayan kültür rehberleri. Türkiye'de yirmidokuz kişilik bir kadroya sahipler. Harfler, cümleler halinde yaşarlar. Bekar harflere, kelime denir. Tek yumurta ikizleri oldukları için birden fazla benzeri bulunur. Harfler yaşlanınca büyük harf olup, emekliliği beklerler.

SAĞ: Sağ elini kulananların ideolojisi. Sağcılar sadece kıçlarını yıkamak için sol ellerini kullanırlar. Sağ elle, enseye tokat, göte parmak atılması ise serbest.

SOL: Sol elini kullanamayanların ideolojisi. Bazı solcularda aşırı bölünme yüzünden 93 parmağa rastlanabiliyor. Neden solculardan daha çok yazar çıktığı sorusunu da böyle yanıtlayabiliriz .

NURHAYAT ÇAKIRTEL : Geçen haftaki fasikülümzde sözü edilen **Ariel kardeşlerden** ikincisi. Gördüğünüz gibi kardeşi ile artık her konuda anlaşabiliyorlar. Partileri bile aynı.

SEMRA ÖZAL : Turgut Özal'ın **kocası**. Baskın kişilikli kadın. Vurduğu yerden ses gelir. Bahçesinde yırtıcı mahluk olarak papatya besler.

MADONNA : Orgazm olarak karnını doyuran Amerikalı bir şarkıcı. Somali'de olsaydı beslenmek onun için bir sorun olmazdı herhalde. Tanju'nunkinden kalın baldırları bir sivrisinek pipisi büyüklüğündeki memeleri ile nasıl meşhur olduğunu hala anlayabilmiş değilim.

Bir arkası olduğunu tahmin ediyorum kifotoğrafı geldi. Eeee **"her başarılı kadınının arkasında bir erkek olur"** dememişler boşuna.

DELİ, SAĞDA SOLDA DELİ'NİN PROPAGANDASINI YAPACAK, DELİ'YE YENİ MÜŞTERİLER BULACAK GÖNÜLLÜ PEZEVENKLER ARIYOR!

GANİ MÜJDE : Bu rejim yapmış hali. Rejim yapmamış halini varın siz tahmin edin.

BİRLEŞMİŞ MİLLETLER : Somalinin kalbine giden yol midesinden geçer ilkesinden yola çıkararak açlık çeken insanlara yardım götürmeleri ne hoş. Resimde açlıkla karşı karşıya kalan bir somaliliyi besleyen Birleşmiş milletler görevlisi **Nataşa** görülüyor.

AHMET ÖZAL : Babasının oğlu. Star biri kuran adam. Geceleri yatmadan önce Yasemin'i seyrediyorsak bu onun sayesindedir. **Jülide Ateş** yerine **Jülide Gülizar** seyretmek de vardı.

KENAN EVREN : Beyaz şapkalı beyaz adam. Eğer fiziği böyle olsaydı belki onca işkence, cinayet ve baskı gözümüze daha hoş görünebilirdi. Belki de 12 Eylül'ü bayram olarak kutlar cuma ile birleştirip güney illerine üç günlük eylül kaçamakları yapardık.

ARABESKİYE ABLA : Bir tanrı olduğunu anladığı gün ilk yaptığı iş telefon faturalarını ödememek oldu. Tahsile gelen memurlara ise **"vurun ulan vurun, zaten felek vurmuş birde siz vurun"** diyerek enfes bir gösteri yaptı.

STEREO : Çağın en önemli buluşu. Sağ kolonda Mozart'ın kırkıncı senfonisini dinlerken sol kolonda osuruk sesi duyabilmek stereo ses sistemi sayesinde mümkün.

YASEMİN KOŞAL : Tutti Frutti'yi sunsaydı bu kadar rahat olabilir miydi acaba? Giysileri **Vekem**'den makyaj **Loreal**'den, hijyenik kadın bağı **Orkid**'den.

NURETTİN SÖZEN : Şansı yaver gidip allah baba istanbulu suya boğmasaydı böyle fotoğraflar çektirebilir ve ikinci hafta da ansiklopedimize girebilir miydi acaba?

KÜRK : Başkasının etini yiyen hayvan gördüm

VERLUSTE FÜR DIE WIRTSCHAFT

Wer als Berufsanfänger für Eigenständigkeit und Gleichbehandlung eintritt, bei dem sind Konflikte am Arbeitsplatz schon vorprogrammiert. Zu dieser Erkenntnis kam der Münchner Psychologie-Professor Lutz von Rosenstiel in seiner neuesten Untersuchung. Ihr zufolge haben Begriffe wie Gehorsam, Fleiß und Anpassung in der Gesellschaft an Ansehen verloren – nicht aber in der Arbeitswelt. Deshalb finden Berufsneulinge mit alternativem Engagement ungleich schwerer eine Stelle als jene, die sich als karriere-

ALMANCA

PAZAR FİLESİ

ama başkasının postunu giyen bir hayvana ilk defa rastlıyorum.

İSTİKBAL : Tanrıyla komşu olan bir zat. Adresi "Göklerdedir"

TELESEKRETER : 1.90 boyu sütun gibi bacakları ve alev sarısı saçları olsaydı"**ben telesekreterle konuşamıyorum abi ya**" diyerek not bırakmayan arkadaşlarımın hali ne olurdu acaba.

MARKS LENİN VE ENGELS: İnsanlığın hizmetine sosyalizm yerine Takmatik marka Patinaj zincirini sunmuş olsalardı bugün hâla hatırlanıyor olurlardı.

SONUÇ: Otomobile yatırım; insana yıtırımdan karlıdır.

İKİNCİ SONUÇ: İnsanlar vefasızdırlar.

ÜÇÜNCÜ SONUÇ: MC Donald's'a dayanmak zor tabi abi...

BU GECE OLMAZ HAYATIM, ÇOK YORGUNUM, BAŞIM AĞRIYOR : Bir tür kadın nidası. kadın caz yapma sanatı. istemiyor yanı kadın caz yapıyor, bahane uyduruyor. oysa erkegler bilir ki kardınlar her durumda isterler. naz yapıyorlar. ne yani bu işin yorgunlukla ne ilgisi varsa paşa paşa altta yat, ben üstünde zıçrarım.. veya başım ağrıyormuş.. ne demek başın ağrıyor başla bunun ne ilgisi var. ayrıyetten başına kurban olayım yanı. kama-sutra yapayım. sana taocu seks uygulayayım hiçbirşeyciğin kalmaz. (bakınız cinnet getirdi, kocasınınkini kesip, komşularına yedirdi maddesi. tan gastesi manşeti)

SÜPER FM : gardaş radyo. 89 nokta 8'de.. telifsiz eserler çalıyorlar. tüm taksi şoförleri süper fm'i dinliyorlar. kaset satışlarını düşürdü diyorlar. kadir çöpdemir var. canlarım diyor geceleri. istek parçaları çalıyorlar. çalışırken nerede olduğunuzu nerede yaşadığınızı hatırlatıyor ve uçmuyorsunuz helal olsun. bu özel radyo tabii. hayırlısı.

GÖNÜLLÜ DELİ PEZEVENKİ OLUP, DELİ'Yİ ARKADAŞLARINIZA PEŞKEŞ ÇEKİN, DELİ PEZEVENKİ KARTI'NIN TÜM GEREKSİZ NİMETLERİNDEN FAYDALANAMAYIN.

ERKİN KORAY : baba erkin diye de anılıyor. rock'ın ve rakı'nın babası.. Bir kızı var bir çok da bestesi.. iki arada bir derede kalmış öksüz ve yetimlerin hüzüntülü müziklerini yapıyor.. müziğinde doğu, batı, hindu, guru, japon, gagauz, çerkez motifleri kullanıyor. bazen kızınca alıyor şapkasını değilde gitarını, zartgidiyor.. dötünün kılı ağarmış olsa da en baba rock'çılarımızdan biri. onu seviyoruz.

G NOKTASI : Sekste bir mevki.. Bayanların, şimdi burada söylenmesi hoş karşılanmayacak bir yerindedir. Erkekler, altlarını önden, kızlarda ortadan ıslattıklarına göre G noktasıda ortada bir yerde olmalıdır diyelim ve bu bahsi de burada kapatalım.

ALMANCA : Alman Devleti'nin resmi dili ve almanların ağızlarını açıp kapattıkları bir sırada duyduğumuz bu seslere verilen addır. Enteresan yani .. Almanlar, Türkler ya da ne bileyim Japonlar ağızlarını aynı şekilde açıp kapıyorlar.. Ama Almanlar açıp kapattığında Almanca, Türkler açıp kapattığında Türkçe, Japonlar açıp kapattığında işe Japonca çıkıyor.. Doğanın dengesi işte, gözünü seveyim.. Adam kafayı takarsa aklını oynatır valla.. Yanda Almançadan bir enstantane görüyorsunuz.

PAZAR FİLESİ : Satın alınan malların içine konulduğu küçük balık ağı. Gazeteler ekonomi sayfalarında her ay "bir file kaça doluyor" köşeleri hazırlayarak tüketiciyi bilinçlendirirler. Fotoğrafta görülen file oldukça pahalıya dolmakta ama bu paraya değmektedir.

HAVAİ FİŞEK, GS'Lİ HAYRETTİN'E ÇOK İYİ GELİYOR

KOLTUKTAOTURANBOĞA

ANTON VE DANTON KARDEŞLER

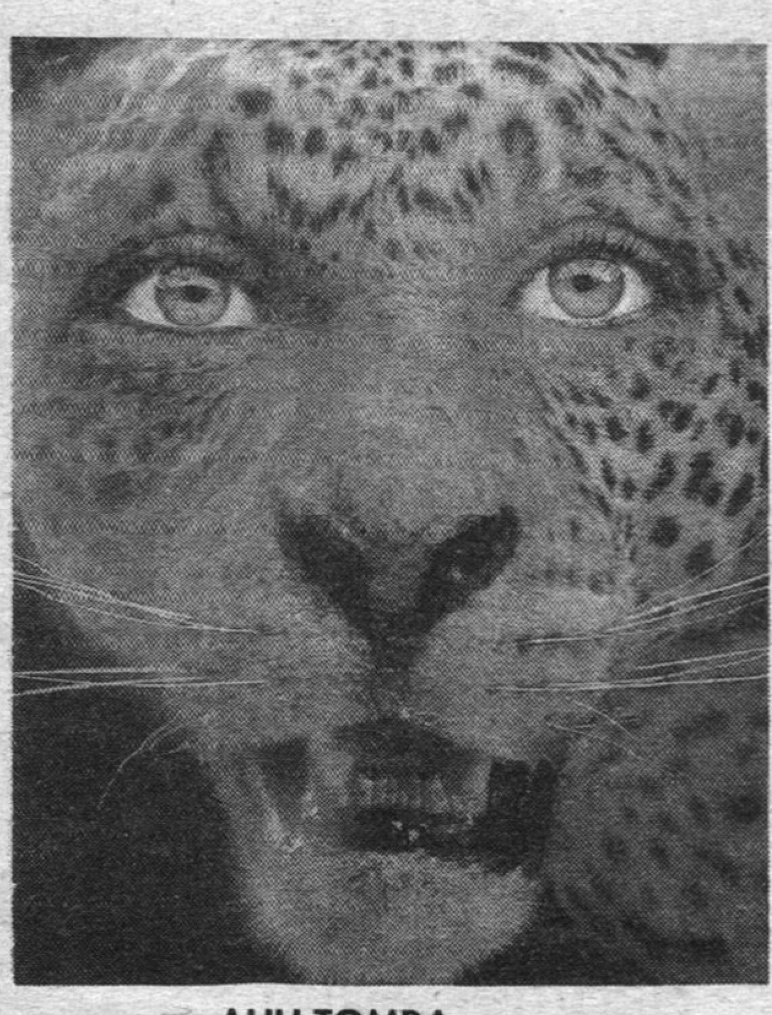

AHU TOMBA

ANTON VE DANTON : Birleşik kaplar teorisini bulan yapışık ikiz bilimadamları. Mahkeme kararıyla trenlerde tek kişilik biletle yolculuk edebilen kardeşler cinsel tercihlerinin farklı olması sebebiyle kavga etmişler ve kardeşlerden Danton intihar etmiştir. Anton, kardeşinin toprağa verilmesinden sonra çok zor günler geçirmiş ve kardeşine getirilen çiçeklerle beslenmiştir. Öldüğü zaman doğal olarak kardeşinin yanına gömülmüştür.

KOLTUKTAOTURAN BOĞA: Giyim kuşamıyla günümüze uyum sağlayabilmiş son kızılderili reisi. Koltuktaoturanboğa'nın en önemli özelliği espritüel kişilerden hoşlanmasıdır.

SES TELLERİ : Götümüzde de olsa herhalde daha anlamlı osurabilirdik. Kendi götümüzle muhabbet etmek hem çok eğlenceli olurdu hem de hiç yalnızlık çekmezdik.

İLE : Ferhat ile Şirin hikayesindeki kötü kalpli manyak kahraman. Ferhat ve Şirin birbirlerini seven iki gençtir ve birçok ortak noktaları vardır. İle ise onların mutluluğunu bozmaya çalışmakta ve en iyi dizilerde televizyonun önünden geçmektedir. Saf Ferhat Şirin'e götürmesi için İle'ye bir mektup verir. Fakat ile mektubu ormana götürüp öldürür. İçinde aylık su faturası bulunan mektub Şirin'e ulaşamayınca, belediye Şirin'in suyuna keser. Şirin'in pislikten kokmasına daynamayan Ferhat su getirmek için dağları delmeye gider. Yarım saatlik bir kazıdan sonra Ferhat'ın canı sıkılır ve sigorta pazarlamacısı olmaya karar verir. İle ise eceli geldiğinde ölür.

GONULLU DELI PEZEVENKI, GİRDİĞİ HER ORTAMDA REZİL-RÜSVA OLUR. DELI PEZEVENK KARTI'NIN AÇABİLECEĞİ TEK BİR KAPI DAHİ YOKTUR.

FORD : Belediye otobüsünde bir veya daha çok erkeğin -elbette sırayla- bir kadına "arkadan itiyolar abla" demelerine ford denir. Aslında kadınlar da zevk alıyorlarmış ama belli etmiyorlarmış. Recep abi söyledi.

THIS İS A BOOK : Yabancı dil bilmese de her Türkün mutlaka bildiği ingilizce cümle. İsteğe göre "ıt is a book" cümesiyle birlikte kullanılabilir.

PİŞMANLIK ACISI : (Os: ızdırabi vicdani, Fr: Remords, Al: gewissenangst, İng: Remorse, İt: Rimorse di coscienza) Bulunçsal yargı sonunda duyulan acı..

HAVAYİ FİŞEK : Futbol taraftarları, sahadaki futbolcuları moral bakımından olumlu olarak etkilemek amacıyla, sahaya çeşitli çap ve yarıçaplarda elbombaları atarlar. Futbolcular, belki biraz acı çekerler ama patlamalar sırasında ortaya çıkan renkler moral bakımından hakikaten de çok iyi etki yapar. Seyirci sahayı bombaladıkça futbolcu daha bir memnun olurken, O'nun bu memnuniyetini gören seyirci, desteğini daha çok arttırır ve vahşileşir... Resimde **Galatasaray**'ın başarılı file koruması **Hayrettin**'i görüyorsunuz. Taraftarından öyle destek görmüş ki, o gün hiç gol yememiş.

AHU TOMBA : Sinema çevrelerinde "Bukelamun Gancık" unvanıyla tanınan, dünyaca meşhur aktristimiz. Orospudan fahişeye, kaltaktan aşifteye kadar hemen hertürlü kılığa girebilen Tomba, canlandırdığı tiplerle öylesine bütünleşir, kendini rolüne öyle kaptırır ki, sanırsınız "Rol yapmıyor, harbi yapıyor"... 1989 yılında çevirdiği "Lömbürt" adlı filmde canlandırdığı "Zeka özürlü, dansöz leopar" rolü ile Altın Portakal mıydı, Platin Yumurta mıydı neydi, işte öyle önemli bir ödül bile almıştı. (aldı) ... Bravo!..

M.G.K. : **12 Eylül** öncesi, ülkemizin üstüne çömelen

MIŞIL

M.G.K.

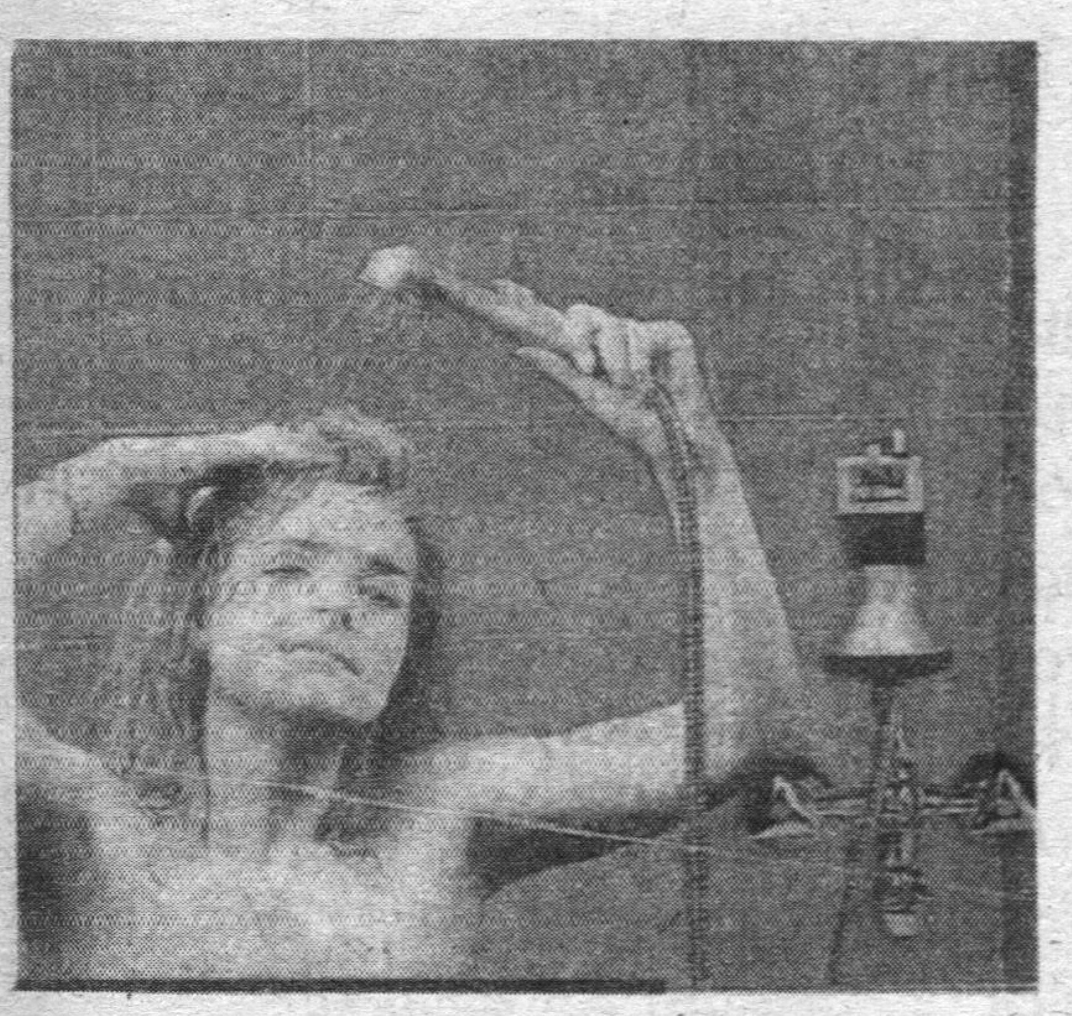

SPİRAL 1

ESKİMOLAR İNCECİK GİYİNİRLER VE NEDENSE HİÇ ÜŞÜMEZLER

kara bulutları üfürerek, ulusu veya milleti aydınlık bir raya oturttturan rock grubudur. Uzun adı "**Maynak General Kardeşler**" olan **M.G.K**'nin lideri çok garip yetenekleri olan ihtiyar bir kurttu. Örneğin bir oturuşta yirmi demokratı birden yiyebiliyordu. Sonra, hiç okuma yazma bilmediği halde, "**82 Anayasası**" adında bir roman yazmış ve işin ilginç yanı bu zor işi başarırken sadece **R** ve **A** harflerini kullanmıştır. 80'li yılların sonlarına kadar birlikteliklerini başarıyla sürdüren maynak kardeşler, can sıkıntısından saklanbaç oynadıkları birgün, ayrı yönlere doğru koşuştular ve birdaha birbirlerini hiç görmediler. O gün ebe olan ve ağaca yumup saymaya başlayan en büyük kardeş, halen daha saymaya devam etmektedir ve 3'e kadar gelmeyi başarmıştır.

VASATİ KIRK ÇÖP : Bir kutu kibritin içinde kaç tane kibrit olduğunu bilmemiz için, kibrit kutusunun üzerine yazılan üç kelimeye verilen isimdir. Eğer **Vasati Kırk Çöp** olmasaydı, her kibrit alışımızda, oturup saymak durumunda kalırdık ki, belki de birsüre sonra çakmak almaya başlardık ve büyük bir olasılıkla çok geçmeden, o güzelim kibrit kültürü yok olup giderdi.

MIŞIL : Uyumaktan zevk alan kişinin, içinde bulunduğu ruh halini anlatabilmemiz için uydurduğumuz bir kelimedir. Uyumakta olan kişi, hafiften gülümsüyorsa, uyumaktan zevk aldığı anlaşılır ki, arkasından konuşurken "Mışıl mışıl uyuyor yavşak" dememiz gerekir. Ancak Mışıl duygusunu fazla abartmamak gerekir. Gülümsemye eyvallah. Ama uyurken kahkaha atmak, kendikendini mıncıklamak, pandiklemek ya da ne bileyim dili yanak çeperinde veya damaklarda gezindirmek gibi abartılı bir Mışıl hali yaşarsanız, uykudan uyanamamanız da sözkonusu olabilir. (Bkz. Geberme Hali)

HİDROJEN : Su yapımında görev alan iki ameleden biri.

ESKİMO : Soğuktan hoşlanan esmer **Japon.** Buzdan evlerde otururlar, buzlu çay içerler, dardanel ton yerler ve soğuk esprilere gülerler.

GONULLU DELI PEZEVENKLERI ARANIYOR! ÖĞRENCİLER! İŞSİZLER! EMEKLİLER! TERBİYESİZLER!.. BİZİ ARAYIN. BİZİ BULUN. BİZİ PAZARLAYIN.

yağı takılıp yokuştan yuvarlanmaya başlayan bir **Eskimo**, aşırı derecede kilo alır ve **Ganimo** adını alır.

YUNUS : İyi huylu köpekbalığı.

KÖPEKBALIĞI : Sinirli Yunus.

EN AZ: İnsanın vücut bölümlerinden en azına verilen addır. Ama En Az'ı, "Yüz" kelimesinde olduğu gibi birkaç anlamda daha kullanmak mümkündür. Bu biraz da kullanana bağlıdır.

EN AZ: Bir yoğurdun beyaz kısımları içindeki en az beyaz olan ikinci kısma verilen ikinci addır. (Bkz: Kuş uçuyor!)

SPİRAL: Çağdaş doğum kontrol yöntemlerinden en acayip olanı. Resimde kadıncağızın elindeki spiralden,(Bkz. Geçen haftaki Delilarus) bir çeşit uzaylı antikor olan sperm yiyici yaratıklar (Terminatör) akar. Bu antikor, faal ve istekli durumdaki ve "Bebeek! Bebeek!" nidalarıyla, yumurtalık yörüngesinde yalaka tavırla dolanıp duran spermlerin üzerlerine, önce miskinleştirici bir salgı bırakır, sonra da uyuşuk haldeki spermleri isker. (İsker: Terminatör dilinde imha etmek ya da çok hoşlanmak.) Spiral kullanımı, genelde spermlerin hamile kalması gibi pek de hoş karşılanmayan bir sonuç doğurur. Spermleri hamile kalan erkek,

SPİRAL 2

TUNCER ERDEM

EŞREF KOLÇAK

bebeği aldıracak parası olmadığından, Boğaz Köprüsü'nden atlayarak intihar eder. Erkeğin devre dışı kalmasından yararlanan Terminatör, resimdeki matemli Yavru'ya kor. (Komak : Terminatör dilinde kötü gün dostluğu ya da oral seks demektir).... Terminatör'ün koduğu Kadın (Yavru), bir konfeksiyon atölyesine başvurup, iş bulur ve gerçekten isteyene kadar da çocuk sahibi olmaz.

TUNCER ERDEM: Gerçek adı E.D.Gunstorn'dır. İngiliz grafik sanatçısı ve reklamcı. Bir iş gereği Türkiye'ye gelmiş Tuncer Erdemadını almış, bir süre amatör küme Capon kale maçlarının vaz geçilmez santaforu olmuş sonra D"e"Lİ dergisinden aldığı teklif sayesinde, boğaz tokluğuna bu dergiye kuma gitmiştir.

EŞREF KOLÇAK: (1976-) Kendisi Harun Kolçak'ın babasıdır. Oğlu ile gurur babalığı yapmıştır. Örneğin "a" de bakiim "y" de bakiim, sesli harf al bakayım...

CÜNEYT ARKIN: Yüzyılımızın son çeyreğine tekmesini atan ünlü Türk hekimi, aktör ve karabasanı... Asıl adı Fahrettin Cüreklibatur'dur... Çocuklarının Fahrettin Cüreklibatur adıyla doğmasını bir türlü içine sindiremiyen anne ve baba, yavrularının boynuna ağır bir taş bağlayıp, Kapadokya'ya bıraktılar. Fakat minik Fahrettin orada bulunan Tenkrük adlı bir bozkurt tarafından korunmaya alınıp büyütüldü... Fahrettin'in büyüdükçe güzelleştiğini gören Tenkrük, "ben büyüttüm, ben düterim" teorisini uygulayarak Fahroş'un etinden ve butundan yararlanmaya başladı.

GÖNÜLLÜ DELİ PEZEVENKİ OLMAK ÇOK KOLAY. BİZE ADINIZI, ADRESİNİZİ VE TABİ Kİ FOTOĞRAFINIZI GÖNDERECEKSİNİZ. DELİ PEZEVENKİ KARTI'NIZ VE GÖNÜLLÜ DELİ PEZEVENKİ ANAYASASI BİR HAFTA İÇİNDE ELİNİZE ULAŞACAKTIR.

Bu arada Fahroş da boş durmayıp yöreyi gezmeye gelen Finli turistlerden uzakdoğu dövüş tekniğini öğrendi... Nihayet İstanbul'a kaçan Fahrettin,orada doktor oldu ve adını ameliyatla kısaltarak Cüneyt Arkın yaptı...Ameliyat sonrası komplikasyonlarının etkisiyle kendisini aktör sanan Cüneyt, birbiri ardına filmler çevirmeye başladı. Özellikle Aytekin Akkaya,Aykut Düz ve George Lucas'la işbirliği yaparak çektiği "Dünyayı Kurtaran Adam" adlı uzay filmi ona Altın K.M.(*) ödülü kazandırmıştır... Cüneyt halen az önce sözü geçen komplikasyonların etkisinde olup, televizyonda POLİS adlı dizi filmi çevirmekte ve "sinir uçlarıyla ayni anda 22 adamı birden dövme tekniği" projesini geliştirmektedir... Bilindiği gibi daha önce elleri,ayakları, kafası ve cinsel şeyi dışında oniki parmak barşağı ile adam dövebilen ilk aktör ünvanını almıştı...(Bkz: Taksim İlkyardım Hst.)

(*) K.M.:Kifayetsiz Muhteris

CMUK: Hemen sevinmeyelim...Bizimle birlikte avukatımıza da koka kola sokmaya karar vermiş olabilirler...

SEZEN CUMHUR ÖNAL: Kafası Enrico Macias, vücudu Julio ıglesias, bacakları Rita Haywarth, beyni de terliksi hayvandan oluşan bir mitoloji yaratığıdır... Gözlerimizin içine baka baka, yalaklık yapmaya programlanan Cumhur, taşplak yiyerek beslenmekte ve çikolata renkli yavşaklık dalgaları yaymaktadır. (Bkz: Yontma Taş Devri)

BIRAK BU AYAKLARI: Bir tür T.C. Sağlık Bakanlığı ilanı...AİDS'e giden yol

ayaklardan geçer prensibiyle hazırlanan bu ilanda bizim anlamadığımız şey yatan adamın ayakları AİDS olmuşsa, vücudunun öbür kısımlarına ne olmuş?.. Öbür kısımlarında da AİDS varsa onlara da AİDS yazan kolyeler takmak gerekmez mi?.. Uyumayalım...

KERİM AYDIN ERDEN: Mırr... Mırr,mırılım... Amaaan, üff... Ne akarım ne kokarım... Bana bulaşmayın... Üfff... Şurda pelte gibi otururum... Mıy,mıy,mıy amaaaan... Pijamalarımffs... Horrs... Hors...Hor..

KLİTORİS: Roma'lı gladyatör Spartaküs'ün güzel karısı... (Bazı kaynaklarda Bızırus olarak geçer, şaşırmayın)

ATARDAMAR: (anat) Vücudumuzda bulunan bir cins magalak damardır. Kandaki alyuvar ve akyuvarları balkondan aşağı atan atardamar hıyarının götünü toplamak, tabii ki zavallı toplardamara düşer...(Bkz: Hint Filimleri)

IRZ: Geçilen birşey... (Örnek: "Irzına geçene kadar, ayıya dayı demek")

MİZAH: Duyduk ki sağcılar üzülüyorlarmış. Neden sağcılardan mizahçı çıkmıyor diye. Üzüldükleri şeye bak. Solculardan da imam çıkmıyor. Onlar üzülüyor mu? Hem sankim solcu peygamber var mı? Yok... Eeee?

ÜFF,YORGAN VS.: Kimi tuvalet kağıtlarına verilen addır. Dergi gibi görünmelerine karşın, bunları kapanın tuvalete koşmasından tuvalet kağıdı olduklarını anlıyoruz.Dileriz tanrıdan bu dergileri çıkaranlar plastik penis fabrikalarında kalite kontrol uzmanı olarak çalışırlar inşallah...

ONUR:Hürriyet gazetesinden almam gereken 4 milyon TL.yi almadım, onlara bıraktım.

GURUR: Hürriyet gazetesinden 4 milyon TL alacağım var ama onlar bundan hiç bahsetmeyince tabi ki istemedim. Hatta oralı bile olmadım.

SALAKLIK: Bilirsiniz Hürriyet gezesi ve 4 milyon meselesi var. Almadım işte.

DETERJAN: İnsanların elbiselerini yalayarak temizledikleri dönemlerde, Afrika'da yerlilerin Kuduz tozu dedikleri beyaz bir toz madeni vardı.Bu tozu yiyince insanların ağzı köpürüyor ve kuduz bir adam görüntüsü veriyordu... Daha sonra ellerinde gümbürdeyen ve şimşekler çıkaran borular olan,emperyalist beyazadamlar, Afrika'nın herşeyini olduğu gibi beyaz tozunuda çalıp batıya götürdüler. Yağ,kahve ve çimen lekelerini, hem de önyıkamasız olarak çıkartacağı iddia edilen bu toz, hiç bi s..kime yaramadığı için adı kudurtan toz olarak değişti... Ama deterjan firmaları ve onların işbirlikçisi reklam ajansları,yalan olduğunu bile bile bu tozun tüm lekeleri çıkardığını ve üstelik renkleri de soldurmadığını iddia ettiler... Bu nedenle bu tozun bir diğer adı da karakter bozduran toz oldu...Noter huzurunda yapılan çekimlerden anladığımıza göre, deterjanların bir başka etkisi de Yalancı

GÖNÜLLÜ DELİ PEZEVENKİ OLMAK DEMEK, DELİ PEZEVENKİ KARTI SAHİBİ OLMAK DEMEKTİR. BU SİZİN İÇİN BİR ANLAM İFADE ETMİYOR OLABİLİR. İYİ, BİR DE BUNU DİNLEYİN: DELİ PEZEVENK'İ OLUP, DELİ'NİN DAHA FAZLA SATMASINI SAĞLARSANIZ, ARTIK PEZEVENKLİK YAPMANIZA GEREK KALMAYACAK. YAAA!..

Noter'lerin ortaya çıkmasıydı. Herneyse, deterjan savaşları sürüyor... Bir deterjan reklamına çıkan Mehmet Ali Erbil'in, Ariel'deki kızkardeşlerden şişman olanına tecavüz ettiği de söylenenler arasında... (Bkz: Ne kadar doğru bilemeyiz tabii)

ANSİKLOPEDİ; 1400 yılların ortalarında bilgi hazinesi olarak sadece seçkin insanların kullandığı ansiklopedi. Günümüzde dergi eki, gazete ilavesi görevlerini de üstlenerek, daha geniş bir halk kitlesine hitap etmeyi adet edinmiştir. Bu bilgi hazineleri gelecek yıllarda da kesekağıdı olarakta kullanılarak naylon harcamalarını azaltıp yeşil çevreyi koruyarak daha da büyük bir hizmette buluacağı tahmin edilmektedir.

PARA; İlk para lidya da bulunmuştur. (M.Ö. Pazartesi) Para bulunmadan önce insanlar alış verişlerını takas usuluyla yapılıyordu ve maalesef fahişeler erkekleri şaapmak zorunda kalıyorlrdı. Bu karşıklığı önlemek amacıyla Lidyalı bir tüccar ilk parayı basmış ancak sahte para basmak suçundan idam edilmiştir. ilk gerçek para Lidya hükümeti tarafından basılmış ve insanlar ilk maaşlarını Mark'a yatırmışlardır.

KUTU:Doğumgünü hediyelerinin mikroptan zarar görmesini engellemek amacıyla kullanılankarton kutuya kutu denir.

DARBE:Her on senede bir tekrarlanagelmiş arkası yarın, sabun köpüğü, dizisi.

TETRİS: Ev yıkan, ocak söndüren,dergi batıran, cinayet işleten,Tahsin'in (bakınız 1.fasikül)en sevdiği oyun.

ERSEN VE DADAŞLAR : Çeşitli müzik gruplarının Türkiye'ye gelmesi için imza toplanırken, Türkiye'den gitmesi için imza kampanyası düzenlenen ilk ve tek grup.

VAROLMANIN DAYANILMAZ HAFİFLİĞİ : Ağır ya da hafif. Varolduğuna şükret eşoğleşşek!..

MENÜSKÜS : Futbolcuların ayakuçlarında peydahlanan, bulaşıcı bir kıtırtı. Ayakucunda menüsküs taşıyan 1. Futbolcu, karşı yönden gelmekte olan 2. Futbolcu'nun dizine, menüsküslü ayağı ile vuruyor ve hastalık 1. Futbolcu'dan, 2. Futbolcu'ya bulaşmış oluyor. ve sonra 2. Futbolcu ağrılar içinde ağlayarak, saçları ağarmış annesinin kollarına koşarken, 1. Yavşak, hin bir ifadeyle gülümseyerek hayatın tadını çıkartıyor.

REHAVET : Vıccık vıccık yağ içinde yüzen yemekten üç-beş tabak yedikten, tamyağlı yoğurttan yapılmış, boza kıvamındaki ayrandan bir sürahi diktikten ve üstüne küçük bir tepsi baklava lüplettikten sonra, üç gün üç gece hiç uyumadan ve hiç dinlenmeden güreşirseniz, içine düştüğünüz kaosun adı Rehavet olacaktır. Bu durumda uykunuzun geldiğini hissedeceksiniz. Doğaldır. (Bkz. Rehavet.) Salak! Boşuna arama. Zaten oraya bakıyordun.

BAKINIZ : Bazı eblek ansiklopediler, bir konuyu açıkladıktan sonra aniden aşağılık kompleksine kapılırlar ve "Ulaaan! Okuru bu konuda gereğince aydınlatamadık galiba. Yaav ayıp da oldu şimdi iyi mi..." diye düşünüp, okurun esas bilgiyi nereden alabileceklerini "Bkz." paranteziyle belirtirler. Hürriyet, Sabah ve Milliyet'in verdiği yeteneksiz ansiklopedileri incelerseniz, hemen her konunun sonunda "Bkz. Delilarus" ibaresine rastlarsınız. (Bkz. Sefalet)

AYNI ŞEY : Birbirinin aynısı olan iki şeyin arasındaki ilişkiyi ifade etmede kullanılan bir edatlı zarf zamiri tengüçüdür. Örnek: İki Moğol yolda karşılaşırlar ve aynı anda birbirlerine saati sorarlar. 1.Moğol "İki kırkbeş" der. 2. Moğol ise "Hayır. Üçe çeyrek var" diye itiraz eder ve aynı anda oradan geçen ve Hakim olan 3. Moğol ise "İtirazın reddedildi" der. Çünkü ikisi de aynı şey. Herif boşuna Hakim olmamıştır yani.